

PRŮKAZ ENERGETICKÉ NÁROČNOSTI BUDOVY

vydaný podle zákona č. 406/2000 Sb., o hospodaření energií, a vyhlášky č. 78/2013 Sb., o energetické náročnosti budov
evid. č.: 180430.1

Ulice, číslo: Na Vackově - zóna A2 / 8. etapa - objekt A-C

PSČ, místo: 130 00 Praha 3 - Žižkov

Typ budovy: Bytový dům

Plocha obálky budovy: 9137,8 m²

Objemový faktor tvaru A/V: 0,26 m²/m³

Energeticky vztažná plocha: 10957,4 m²

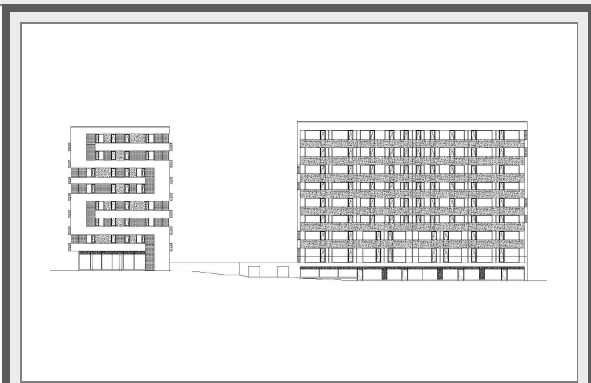

ENERGETICKÁ NÁROČNOST BUDOVY

Celková dodaná energie
(Energie na vstupu do budovy)

Neobnovitelná primární energie
(Vliv provozu budovy na životní prostředí)

Měrné hodnoty kWh/(m²·rok)

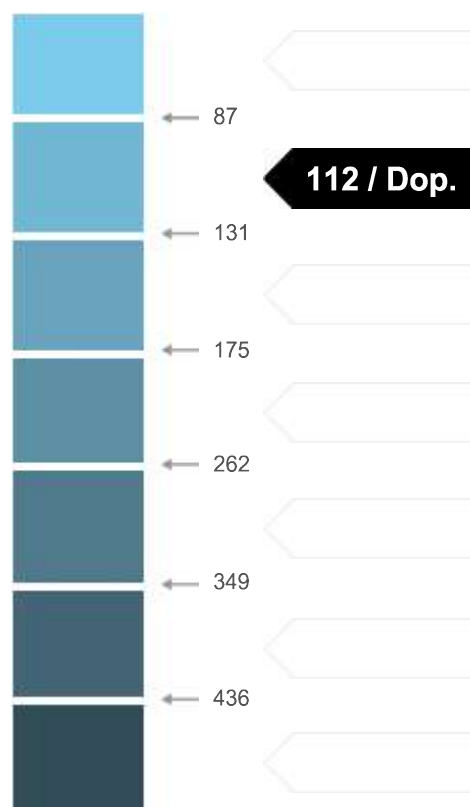

Hodnoty pro celou budovu
MWh/rok

900,755

1223,906

DOPORUČENÁ OPATŘENÍ

Opatření pro	Stanovena
Vnější stěny:	<input type="checkbox"/>
Okna a dveře:	<input checked="" type="checkbox"/>
Střechu:	<input type="checkbox"/>
Podlahu:	<input type="checkbox"/>
Vytápění:	<input type="checkbox"/>
Chlazení/klimatizaci:	<input type="checkbox"/>
Větrání:	<input type="checkbox"/>
Přípravu teplé vody:	<input checked="" type="checkbox"/>
Osvětlení:	<input type="checkbox"/>
Jiné:	<input type="checkbox"/>

Popis opatření je v protokolu průkazu a vyhodnocení jejich dopadu na enegetickou náročnost je znázorněno šipkou

Doporučení

PODÍL ENERGO NOSITELŮ NA DODANÉ ENERGII

Hodnoty pro celou budovu
MWh/rok



Elektrina ze sítě: 161,6
Dálkové teplo: 739,2

UKAZATELE ENERGETICKÉ NÁROČNOSTI BUDOVY

	Obálka budovy	Vytápění	Chlazení	Větrání	Úprava vlhkosti	Teplá voda	Osvětlení
	U_{em} W/(m ² ·K)	Dílní dodané energie			Měrné hodnoty	kWh/(m ² ·rok)	
Mimořádně úsporná	A						
	B	Dop.	35 / Dop.				14 / Dop.
	C	0,43		0 / Dop.		33 / Dop.	
	D						
	E						
	F						
Mimořádně neúsporná	G						
Hodnoty pro celou budovu MWh/rok		384,96		1,31		363,36	151,12

Zpracovatel: Ing. Martin Šulc
Kontakt: Petrohradská 46, 101 00 Praha 10
martin_sulc@yahoo.com

Osvědčení č.: 0708
Vyhotoveno dne: 29. 10. 2020
Podpis: